

Övezeti előírás: **Lke** 06/1/30/50-/070/02-12/29

Beépíthetőség: 30%
Zöldterületi mutató: 50%
Zöldterület: 253,86m² (65,47% > 50%)
Építménymagasság: 6,45 m
Telek területe: 387,70m²
Brutto beépítés: 104,84m²
Beépítettség: 104,84 / 387,70 = 27,04% < 30%

Szintek:
Járdavonal: -0,45 m
F.sz. p.v.: +0,00 m
Párkánymagasság: +6,45 m

Jelmagyarázat:

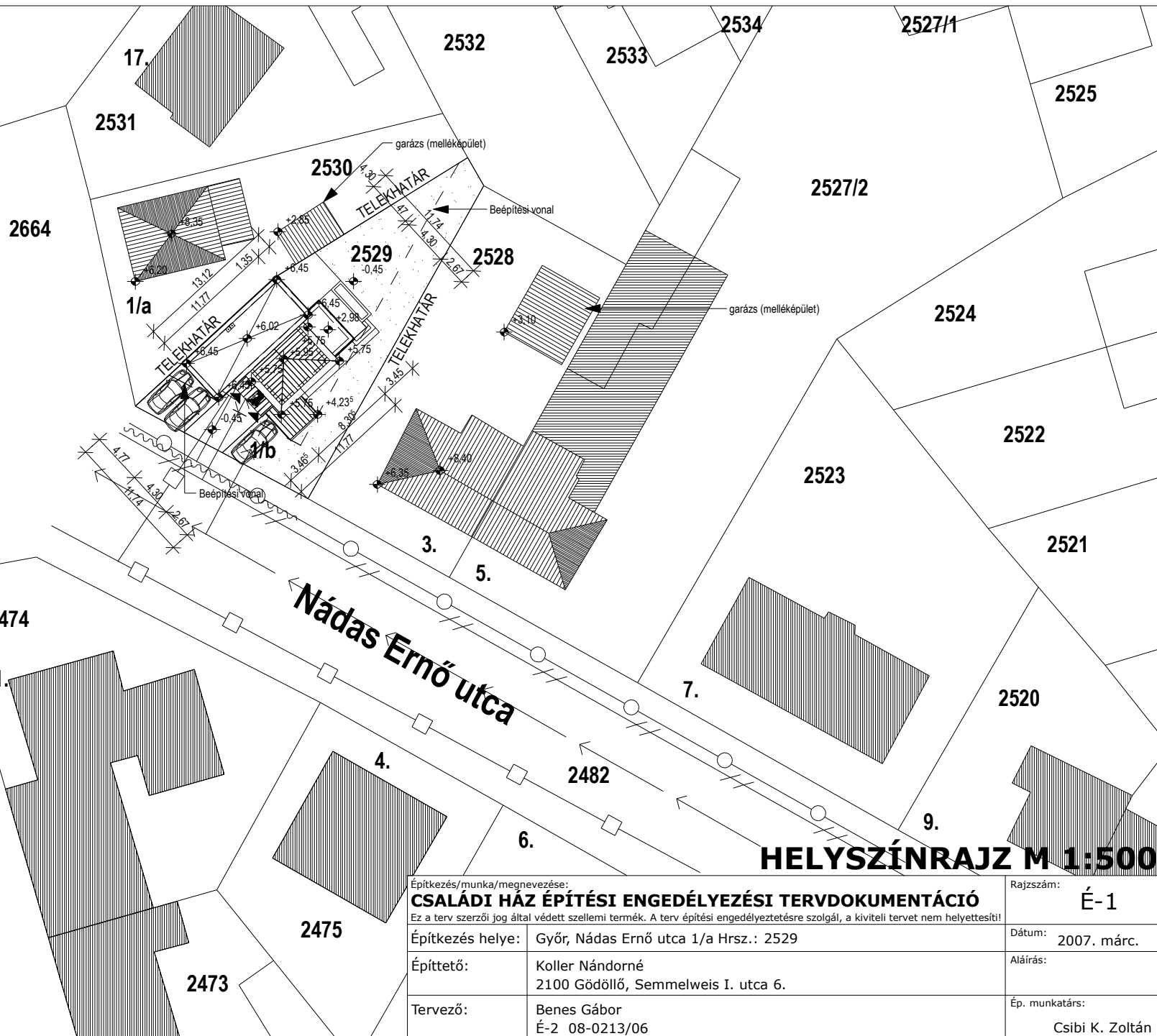
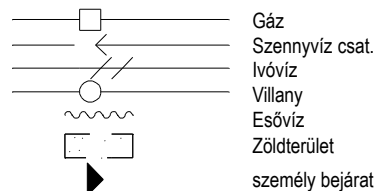

HELYSZÍNRAJZ M 1:500

| | | |
|--|--|-----------------------------------|
| Építkezés/munka/megnevezése: CSALÁDI HÁZ ÉPÍTÉSI ENGEDÉLYEZÉSI TERVDOKUMENTÁCIÓ Ez a terv szerzői jog által védett szellemi termék. A terv építési engedélyeztetésre szolgál, a kiviteli tervet nem helyettesíti! | | Rajzszám: É-1 |
| Építkezés helye: | Győr, Nádas Ernő utca 1/a Hrsz.: 2529 | Dátum: 2007. márc. |
| Építető: | Koller Nándorné 2100 Gödöllő, Semmelweis I. utca 6. | Aláírás: |
| Tervező: | Benes Gábor É-2 08-0213/06 | Ép. munkatárs: Csibi K. Zoltán |