

A-A metszet M=1:100

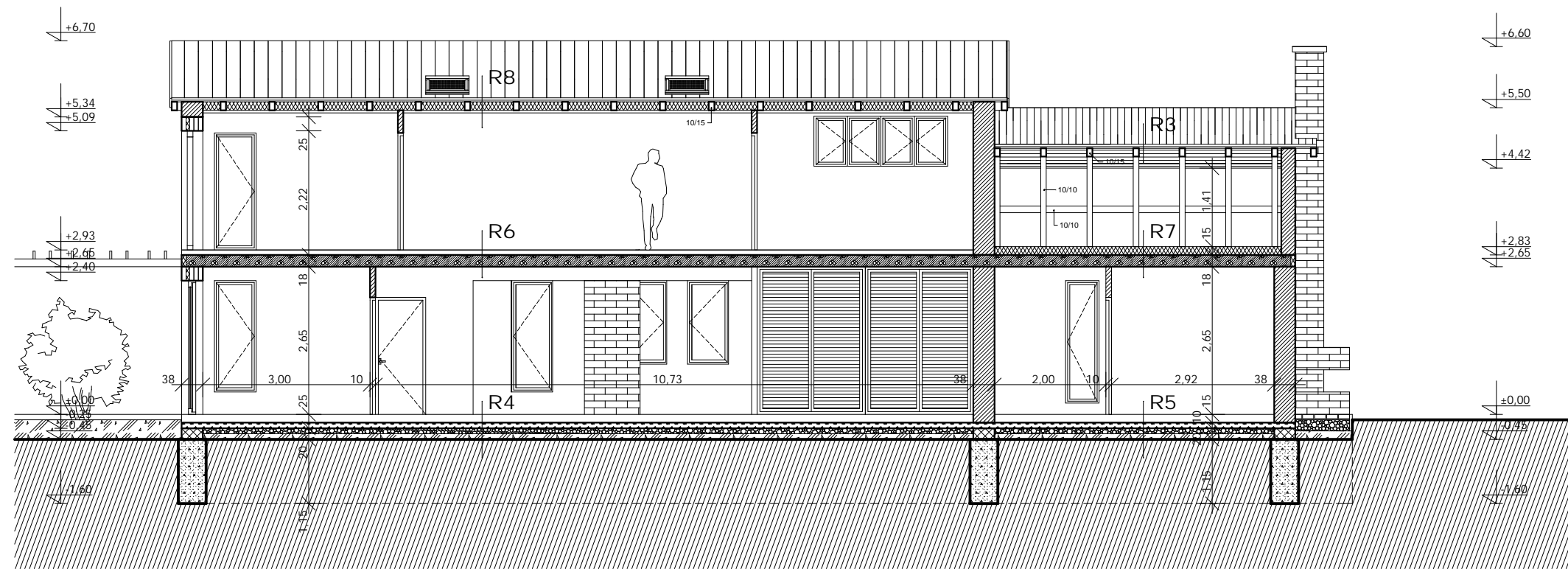

- | | | | | |
|--|---|---|--|--|
| <p>R4</p> <ul style="list-style-type: none"> 1 cm járólap 1 rtg ragasztó 1 rtg kiegyenlítő 6 cm aljzatbeton 1 rtg techn. szig. 6 cm hőszigetelés 1 rtg vízszigetelés 10 cm aljzatbeton 10 cm kavics felt. 10 cm feltöltés | <p>R5</p> <ul style="list-style-type: none"> 0,7 cm parketta 0,3 cm habalátét 1 rtg kiegyenlítő 6 cm aljzatbeton 1 rtg techn. szig. 6 cm hőszigetelés 1 rtg vízszigetelés 10 cm aljzatbeton 10 cm kavics felt. 10 cm feltöltés | <p>R6</p> <ul style="list-style-type: none"> 1 cm laminát parketta 1 rtg habalátét 1 rtg aljzatkiegyenlítő 6 cm aljzatbeton 1 rtg techn. szigetelés 2 cm hangszigetelés 18 cm monolit vb. födém 1,5 cm vakolat | <p>R7</p> <ul style="list-style-type: none"> 15 cm hőszigetelés 18 cm monolit vb. födém 1,5 cm vakolat | <p>R8</p> <ul style="list-style-type: none"> 1 rtg TONDACH tetőcserép 3 cm lécezés 3 cm ellenléc 1 rtg tetőfólia 15 cm szarufa 15 cm hőszig. szarufa közt 5 cm hőszig. szarufa alatt 1 rtg párafékező fólia 1,2 cm gipszkarton |
|--|---|---|--|--|

TERV MEGNEVEZÉSE: Családi lakóház építési engedélyezési terve	ÉPÍTETŐ: Kovács Krisztián Győr, Irinyi J. u. 5.	ALÁÍRÁS:	DÁTUM: 2006. 10. 16.
ÉPÍTÉS HELYE: Győr, Ady E. u. 103. Hrsz.: 10324/3	TERVEZŐ: Koreny Gábor építész-mérnök Győr, Lötér u. 3.	MEK szám: É2-08-0388/05	RAJZSZÁM: É3