

B-B metszet M=1:100

C-C metszet M=1:100

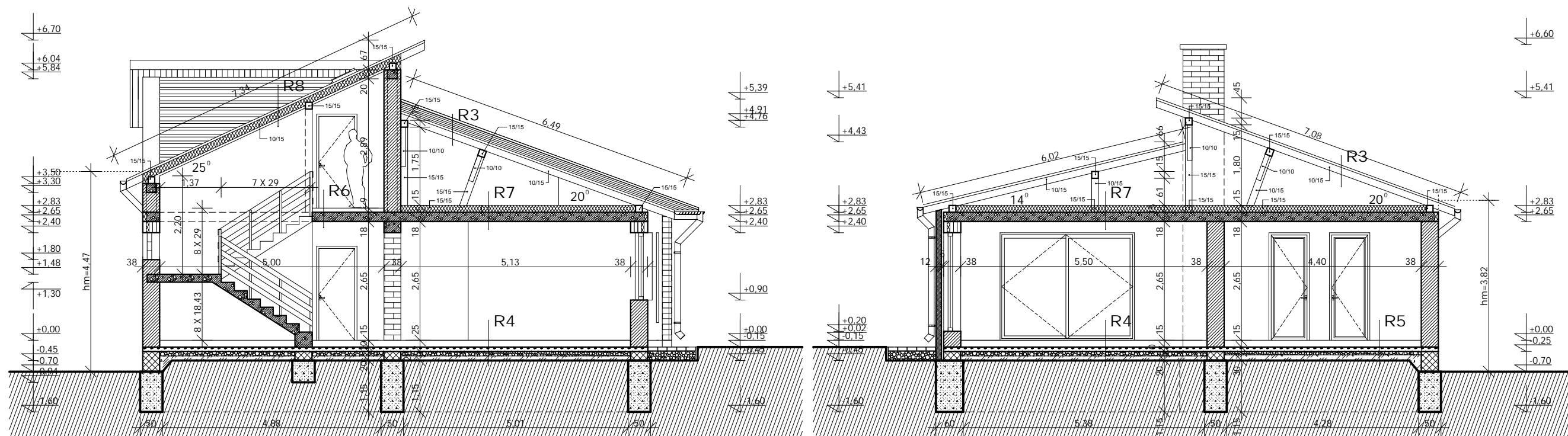

- R4**
- 1 cm járólap
 - 1 rtg ragasztó
 - 1 rtg kiegyenlítő
 - 6 cm aljzatbeton
 - 1 rtg techn. szig.
 - 6 cm hőszigetelés
 - 1 rtg vízszigetelés
 - 10 cm aljzatbeton
 - 10 cm kavics felt.
 - 10 cm feltöltés

- R5**
- 0,7 cm parketta
 - 0,3 cm habalátét
 - 1 rtg kiegyenlítő
 - 6 cm aljzatbeton
 - 1 rtg techn. szig.
 - 6 cm hőszigetelés
 - 1 rtg vízszigetelés
 - 10 cm aljzatbeton
 - 10 cm kavics felt.
 - 10 cm feltöltés

- R6**
- 1 cm laminát parketta
 - 1 rtg habalátét
 - 1 rtg aljzatkiegyenlítő
 - 6 cm aljzatbeton
 - 1 rtg techn. szigetelés
 - 2 cm hangszigetelés
 - 18 cm monolit vb. földém
 - 1,5 cm vakolat

- R7**
- 15 cm hőszigetelés
 - 18 cm monolit vb. földém
 - 1,5 cm vakolat

- R8**
- 1 rtg TONDACH tetőcserép
 - 3 cm lécezés
 - 3 cm ellenléc
 - 1 rtg tetőfólia
 - 15 cm szarufa
 - 15 cm hőszig. szarufa közt
 - 5 cm hőszig. szarufa alatt
 - 1 rtg párafékező fólia
 - 1,2 cm gipszkarton

TERV MEGNEVEZÉSE: Családi lakóház építési engedélyezési terve	ÉPÍTETŐ: Kovács Krisztián Győr, Irinyi J. u. 5.	ALÁÍRÁS:	DÁTUM: 2006. 10. 16.
ÉPÍTÉS HELYE: Győr, Ady E. u. 103. Hrsz.: 10324/3	TERVEZŐ: Koreny Gábor építész-mérnök Győr, Lötér u. 3.	MEK szám: É2-08-0388/05	ALÁÍRÁS: RAJZSZÁM: É4